martes, 6 de octubre de 2026

NUMERO DE COTIZACION: CG00179

CARGO Y NOMBRE DEL CLIENTE: Sergio Andrés Losada Silva
Administración de Edificio
EMPRESA: Servicio Nacional de Aprendizaje SENA
DIRECCIÓN Y CIUDAD DEL CLIENTE: Carrera 4 # 53 - 54 Soacha Cu
CORREO ELECTRONICO: salosada@sena.edu.co
CELULAR: 3016519188
TEL FIJO: 4151600
CIUDAD DE INSTALACIÓN: Soacha Cundinamarca



Cotización PLATAFORMA SALVAESCALERAS - Para ESCALERAS CON CURVAS y/o DESCANSOS, sistema piñon y cremallera
TEKVO Bioingeniería - Oferta mercantil

ITEM	CANT	PRECIO UNITARIO	SUBTOTAL
Validez de la oferta 15 dias			
IMPORTACIÓN MARÍTIMA			
Plataforma salvaescaleras importada Pliegue y despliegue motorizado Parada en _2_ pisos Llamados via radio en los _2_ pisos Mandos a bordo Ingreso y salida a _90º_ Un giro a _180_º + _1_ Descanso Se incluye silla plegable a bordo (accesorio opcional para personas con movilidad reducida) **Tiempo de entrega:** ONCE a TRECE (11 - 13) semanas despues de la aceptación/aprobación de los planos para fabricación y de recibir el pago bajo la forma de pago negociada. **Cumple con la norma técnica Colombiana:** **NTC 2769-5 y NTC 5926-5 "ASCENSORES ESPECIALES PARA EL** **TRANSPORTE DE PERSONAS Y CARGAS.** **PARTE 5. SALVA ESCALERAS Y PLATAFORMAS ELEVADORAS INCLINADAS PARA EL USO POR PERSONAS CON MOVILIDAD REDUCIDA "** **Y certificado conforme a las últimas normas europeas CE y TÜV .**	1	EUR 33.305,09 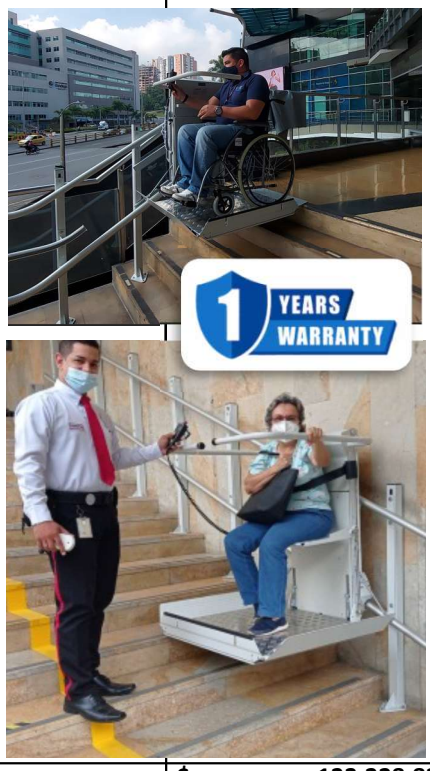	**EUR 33.305,09**
TRM EURO	$ 3.700		**$ 123.228.829**

*** La certificación depende del diseño y fabricación de la plataforma (TEKVO), las condiciones de obra civil del sitio (COMPRADOR) y contrato de mantenimiento del equipo (COMPRADOR y TEKVO).**

INSTALACION			
Codigo de ciudad	1		
Viaje toma de medidas	0	$ 700.000	€ -
Valor por cada instalación dentro de la misma semana. TEKVO requiere 2 técnicos por cada plataforma a instalar.	1	$ 2.500.000	$ 2.500.000
Envío a ciudad de destino	1	$ 2.025.000	$ 2.025.000
Acabado para interiores			
Día adicional de instalación (1 técnico, no incluye transporte en caso de que el tecnico deba suspender la instalación, volver a Medellín y regresar al sitio; por razones inherentes al cliente)	0	$ 500.000	$ -
SUBTOTAL ANTES DE IVA			$ 127.753.829
IVA 19%			$ 24.273.228
TOTAL			**$ 152.027.057**

VALOR A PAGAR CON DESCUENTO POR PAGO ANTES DE IMPORTACIÓN

SUBTOTAL ANTES DE IVA			$ 127.753.829
Descuento por pago en cuotas antes de importar	**15%**		$ 19.163.074
Descuento por pago 100% anticipado	**10%**		$ 12.775.383
SUBTOTAL CON DESCUENTOS			$ 95.815.372
IVA 19%			$ 18.204.921
Silla de ruedas auxiliar	0	$ 585.000	$ -
TOTAL			**$ 114.020.292**

Garantía y mantenimientos extendidos para cuidar su inversión y evitar accidentes			
Ciudades con cobertura para mantenimiento			
Ciudad del servicio:		**Bogota**	
Zona del servicio:	**1**		
DOS (2) AÑOS DE GARANTÍA y un total de CUATRO (4) VISITAS DE MANTENIMIENTO PREVENTIVO durante los dos años de garantía.	0	$ 2.844.000	$ -
UN (1) año de garantía TEKVO y un total de 2 mantenimientos incluidos	1	$ 1.422.000	$ 1.422.000
Valor por UN (1) servicio de mantenimiento	0	$ 711.000	$ -
Certificación NTC5926-5 en las ciudades obligatorias	1	$ 350.000	$ 350.000
Subtotal mantenimientos y certificación			$ 1.772.000
IVA mantenimientos			$ 336.680
TOTAL mantenimientos con IVA			**$ 2.108.680**

TOTAL CON MANTENIMIENTOS INCLUIDOS	
Con pago a cuotas	$ 131.331.678

NOTAS A LOS PAGOS Y DESCUENTOS

El "**DESCUENTO POR PAGO ANTES DE IMPORTAR del 15%**" solo se aplica si el cliente realiza los pagos de la siguiente manera:

- Primer pago del 50% para enviar planos e iniciar la fabricación del equipo en origen - Austria
- Segundo pago del 40% antes de importación, para pagar el equipo 100% en fábrica, liberarlo y realizar el pago de todos los trámites de importación (agencia de carga, flete y seguro), nacionalización (agencia de aduanas, arancel e IVA), transporte y seguro nacional.
- Pago final de 10% al inicio de la instalación.

Y el DESCUENTO POR PAGO 100% ANTIIPADO el cual suma un total de 25%. Solo se otorga si el cliente paga el 100% del valor del equipo, con la firma del contrato.

Es de aclarar que para seguridad del cliente, antes de realizar dicho pago del 100%. TEKVO suministrará una póliza que asegura dicho pago 100% anticipado. Por lo cual el cliente no corre ningún riesgo con el pago anticipado.

TIEMPO DE ENTREGA:

ONCE a TRECE (11 - 13) semanas despues de la aceptación/aprobación de los planos para fabricación y de recibir el pago bajo la forma de pago negociada**.**

El tiempo de entrega puede verse modificado por cambios de agenda en la logística de importación.

Estimado fecha de probación de planos	miércoles, 14 de octubre de 2026
Fecha estimada de entrega del equipo	miércoles, 13 de enero de 2027

IMPORTANTE RESPECTO A LAS FECHAS:

Fechas de ejecución y entrega del proyecto sujetas al cumplimiento de los compromisos adquiridos como el pago anticipado.

NOTAS IMPORTANTES DEL PROYECTO

La plataforma parqueada abajo, ocupa 1,4 a 1,5m aprox

El cliente garantiza el punto de suministro eléctrico de 110v a 0 metros del área de parqueo de la plataforma.

Se incluye certificación de la plataforma y servicios de mantenimiento por el primer año, el cliente puede solicitar que se incluyan los servicios por los dos primeros años lo cual extiende la garantía o pedir que se excluyan los servicios y por ende la certificación según la tabla correspondiente.

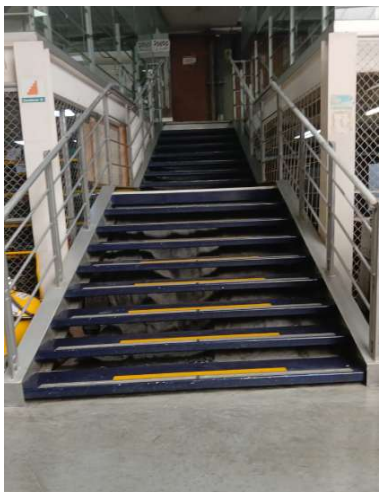

FOTOS DEL SITIO DE INSTALACIÓN



VALIDEZ DE LA OFERTA

Quince (15) días. Precios sujetos a variación del euro.

Todo accesorio, incremento de recorrido o modificaciones al equipo, que se requieran por cotizaciones realizadas bajo planos, con medidas suministradas por el cliente o por discrepancias entre planos de obra y medidas finales de obra, serán facturadas en el momento que se identifiquen dichas diferencias.

GARANTÍA

La GARANTÍA TEKVO - LEHNER cubre daños por defectos de fabricación, esta no cubre el desgaste normal.
Los daños o defectos causados por personas extrañas a TEKVO, abuso, mal trato, manejo indebido, sobrecarga, defectos en el suministro de energía eléctrica, sabotaje, motín, descarga eléctrica, hechos fortuitos o de fuerza mayor, daños no imputables a TEKVO, mantenimiento preventivo o correctivo no efectuado por TEKVO o quien éste autorice, ni desgaste natural en elementos como: guias, cremalleras, piñonería, pisos, cojinería o pintura.

La garantía TEKVO - LEHNER es prestada por personal técnico altamene calificado.

El deterioro en partes mecánicas, piezas móviles, carcasas, recubrimientos, pinturas y demás; producto del uso normal del equipo y de factores ambientales que generan deterioro como desgaste, oxidación, decoloración, ralladuras, corrosión, etc. no hace parte de las coberturas por garantía, ya que dichos cambios en el equipo y sus partes dependen en gran medida de las condiciones de limpieza, lubricación, mantenimiento preventivo y protección del equipo por parte de los propietarios y las condiciones ambientales de la ciudad de instalación.

MANTENIMIENTO

El servicio de mantenimiento preventivo/correctivo, incluido en esta compra y/o contratado en una fecha futura, será efectuado por personal especializado TEKVO - LEHNER, altamente capacitado.

CUARTO PARA ALMACENAMIENTO DEL MATERIAL Y LA HERRAMIENTA

Para la instalación de los equipos, se debe suministrar un cuarto seguro y cercano al punto de instalación, con el espacio apropiado para guardar las herramientas y componentes de los equipos mientras dure la instalación. Tener en cuenta que todo el material y la herramienta que se almacene en la obra será responsabilidad del cliente, y éste asumirá los perjuicios que ocasionen el robo o pérdida de los materiales y herramientas, o los daños que se presenten en los equipos por causas ajenas a la instalación.

SEGURIDAD EN LA INSTALACIÓN

Cuando los equipos sean instalados en la vía pública o en algún sitio susceptible de robo, daño o vandalismo, será responsabilidad del cliente suministrar la seguridad requerida durante la instalación del equipo.
La garantía del equipo nunca cubrirá daños o perdidas generadas por robo, daño intencionado o vandalismo.
Esperamos que estas observaciones sean tenidas en cuenta para asegurar una instalación exitosa y un buen funcionamiento del equipo.

INSTALACIÓN

La instalación de los equipos se realizara en horas laborales de lunes a viernes de 7:30 am a 5:30 pm, sábados a convenir, informándole sin embargo al cliente siempre que sean necesarios horarios adicionales a estos.
En el caso de que el cliente requiera instalar fuera de estos rangos horarios debe exponerlo al momento de la cotización o antes de la instalación para informar los valores del cambio en los horarios requeridos.

La instalación de los equipos solo se iniciará cuando el cliente envíe evidencia fotográfica de que ya ha realizado las obras de tipo civil y acometida eléctrica requeridas durante el proceso de cotización y fabricación del equipo. Los días que se vea retrasada la instalación por retrasos generados por no haber realizado las adecuaciones de obra civil y acometida eléctrica requeridas, serán facturados de manera adicional al valor inicial cotizado.

Se debe garantizar el espacio libre tanto para las labores de descargue de la mercancía, cómo para su instalación y futuro funcionamiento; de acuerdo a los planos generados con los cuales se aprobará la fabricación del equipo a instalar.

Si el sitio no se encuentra edificado al 100% en el momento de cotización y/o aprobación de los planos de fabricación; se debe garantizar que la obra civil suministrada al momento de la instalación, se corresponda al 100% con las medidas de los planos aprobados.

Se debe garantizar el espacio libre tanto para las labores de descargue de la mercancía, cómo para su instalación y futuro funcionamiento; de acuerdo a los planos generados con los cuales se aprobará la fabricación del equipo a instalar.

Si el sitio no se encuentra edificado al 100% en el momento de cotización y/o aprobación de los planos de fabricación; se debe garantizar que la obra civil suministrada al momento de la instalación, se corresponda al 100% con las medidas de los planos aprobados.

PAGOS EN COLOMBIA

Consignación en efectivo o transferencia a la cuenta 007 565 386 75 - ahorros BANCOLOMBIA a nombre de TEKVO S.A.S. NIT: 900.337.367 - 1.

No realizar consignaciones en cheque. Ya que los pagos en cheque generan tiempos de canje adicionales (10 días) y comisiones por concepto de remesas cercanas al 4% del valor consignado, las que serán asumidas por el cliente.

Favor notificar los pagos realizados, al correo electrónico
mgonzalez@tekvo.co

ASESOR COMERCIAL:

Ing, Cristian Camilo Garzón
Especialista de accesibilidad TEKVO BIOINGENIERÍA,
cgarzon@tekvo.co
Cel: 300 506 2960
Dir: Cll 86 # 84 - 21, El polo, Bogotá